Kontynuacja projektowania i budowa drogi ekspresowej S-19 na odcinku węzeł Sokołów Małopolski Północ (bez węzła)- Stobierna

GRAFI

LUTY 2017

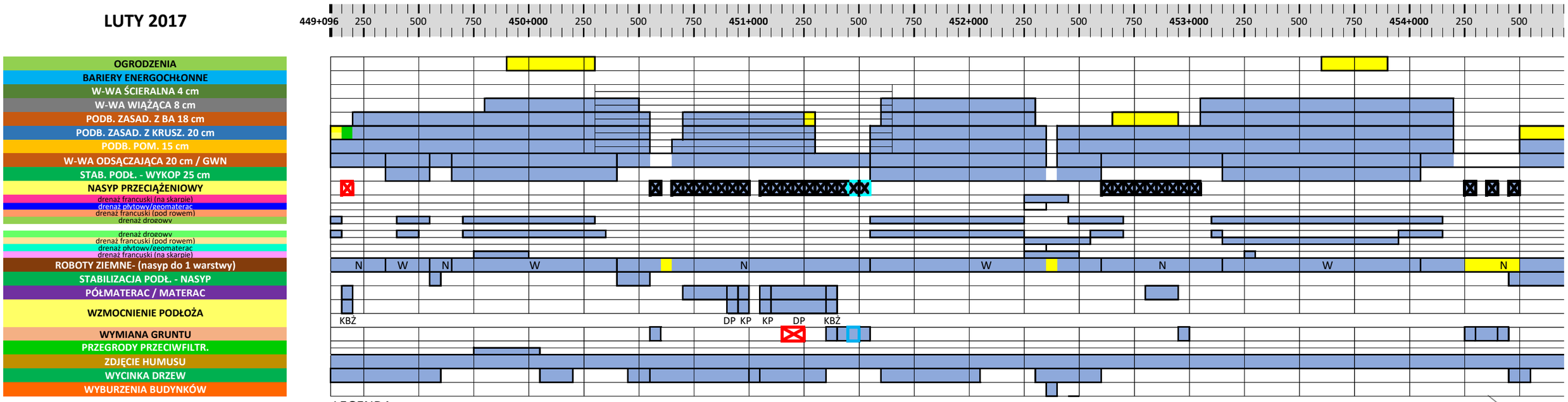

LEGENDA

ROBOTY WYKONANE DO KOŃCA POPRZEDNIEGO OKRESU
ROBOTY WYKONANE W OKRESIE SPRAWOZDAWCZYM
ROBOTY W TOKU

KŻ - KOLUMNY ŻWIROWE
DP - DRENY PIONOWE
KP - KOLUMNY PRZEMIESZCZENIOWE
KBŻ - KOLUMNY BETONOWO- ŻWIROWE
W - WYKOP
N - NASYP
- NIE BĘDZIE WYKONYWANE
- ROZSZERZONY ZAKRES
ROZBIÓRKA NASYPU PRZECIĄŻENIOWEGO

Kontynuacja projektowania i budowa drogi ekspresowej S-19 na odcinku węzeł Sokołów Małopolski Północ (bez węzła)- Stobierna

CZNA PREZENTACJA POSTĘPU ROBÓT

LUTY 2017

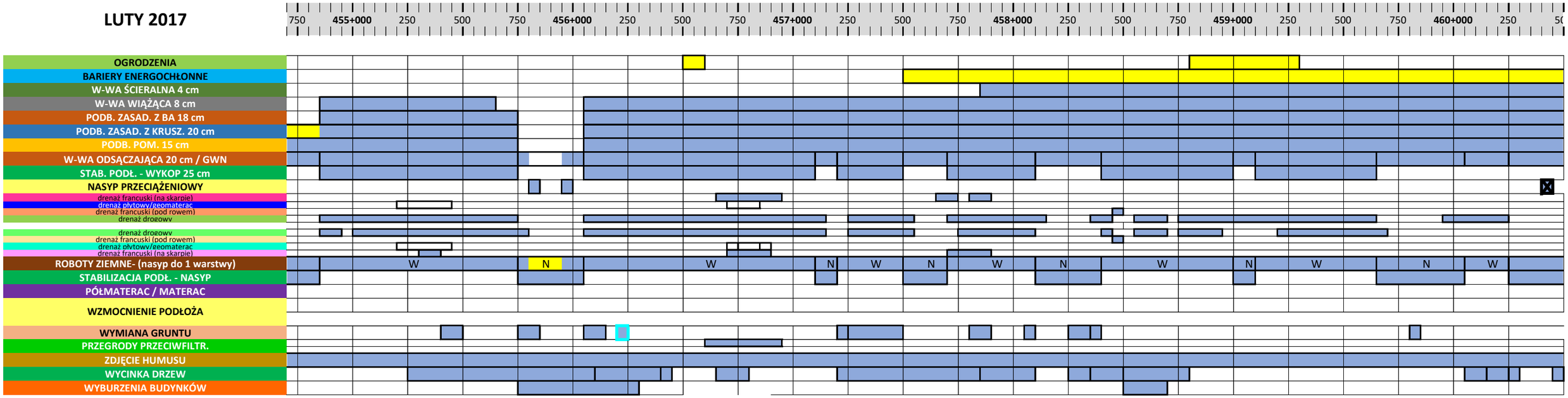

Kontynuacja projektowania i budowa drogi ekspresowej S-19 na odcinku węzeł Sokołów Małoplski Północ (bez węzła)- Stobierna

Załącznik nr 21a
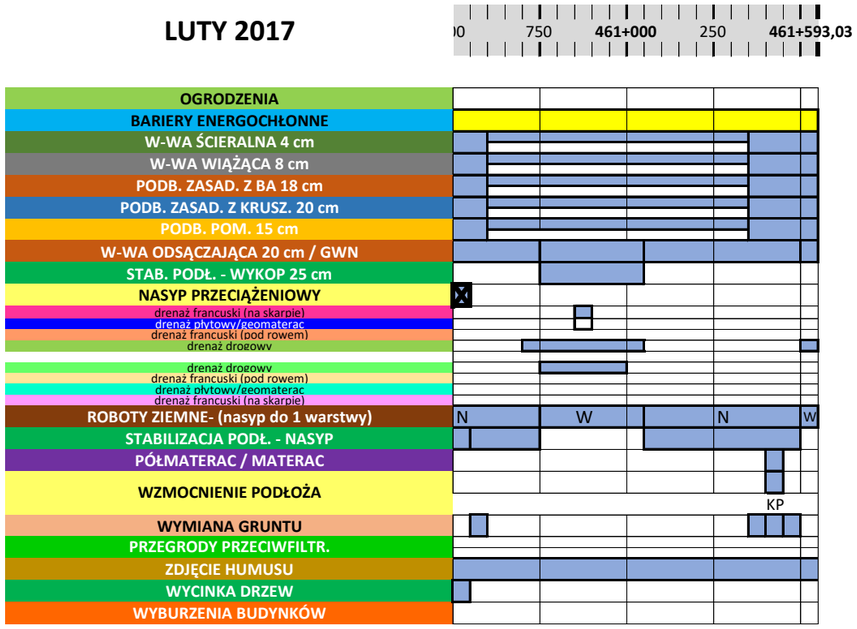
LUTY 2017