Kontynuacja projektowania i budowa drogi ekspresowej S-19 na odcinku węzeł Sokołów Małopolski Północ (bez węzła)- Stobierna

GRAFI

PAŹDZIERNIK 2016

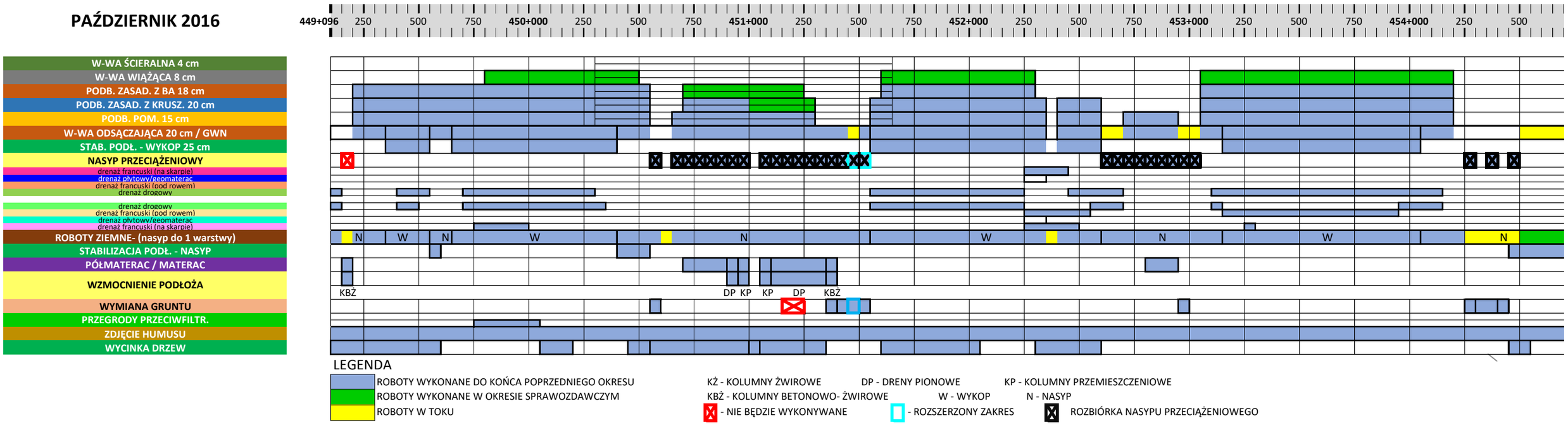

LEGENDA

ROBOTY WYKONANE DO KOŃCA POPRZEDNIEGO OKRESU

ROBOTY WYKONANE W OKRESIE SPRAWOZDAWCZYM

ROBOTY W TOKU

KŻ - KOLUMNY ŻWIROWE

DP - DRENY PIONOWE

KP - KOLUMNY PRZEMIESZCZENIOWE

KBŻ - KOLUMNY BETONOWO- ŻWIROWE

W - WYKOP

N - NASYP

- NIE BĘDZIE WYKONYWANE

- ROZSZERZONY ZAKRES

ROZBIÓRKA NASYPU PRZECIĄŻENIOWEGO

Kontynuacja projektowania i budowa drogi ekspresowej S-19 na odcinku węzeł Sokołów Małoplski Północ (bez węzła)- Stobierna

CZNA PREZENTACJA POSTĘPU ROBÓT

PAŹDZIERNIK 2016

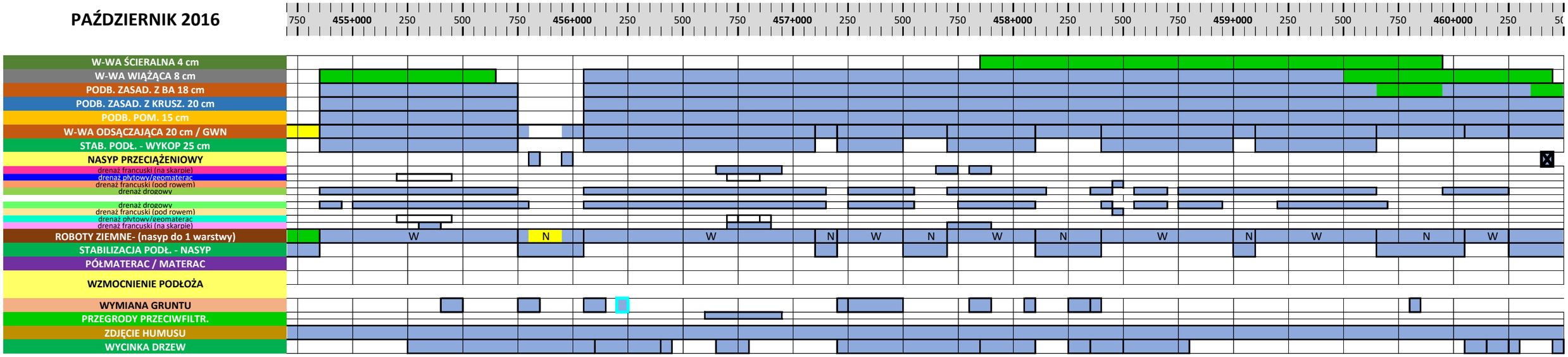

Kontynuacja projektowania i budowa drogi ekspresowej S-19 na odcinku węzeł Sokołów Małopolski Północ (bez węzła)- Stobierna

Załącznik nr 21a
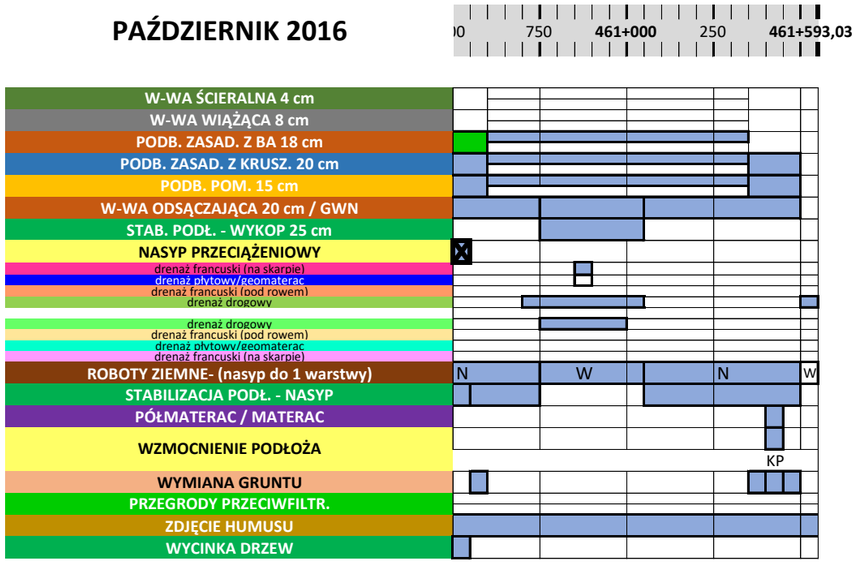
PAŹDZIERNIK 2016